

SCUOLA PRIMARIA RISPESCIA

Piano organizzativo A.S. 2021/22

A. PIANO ENTRATE E USCITE

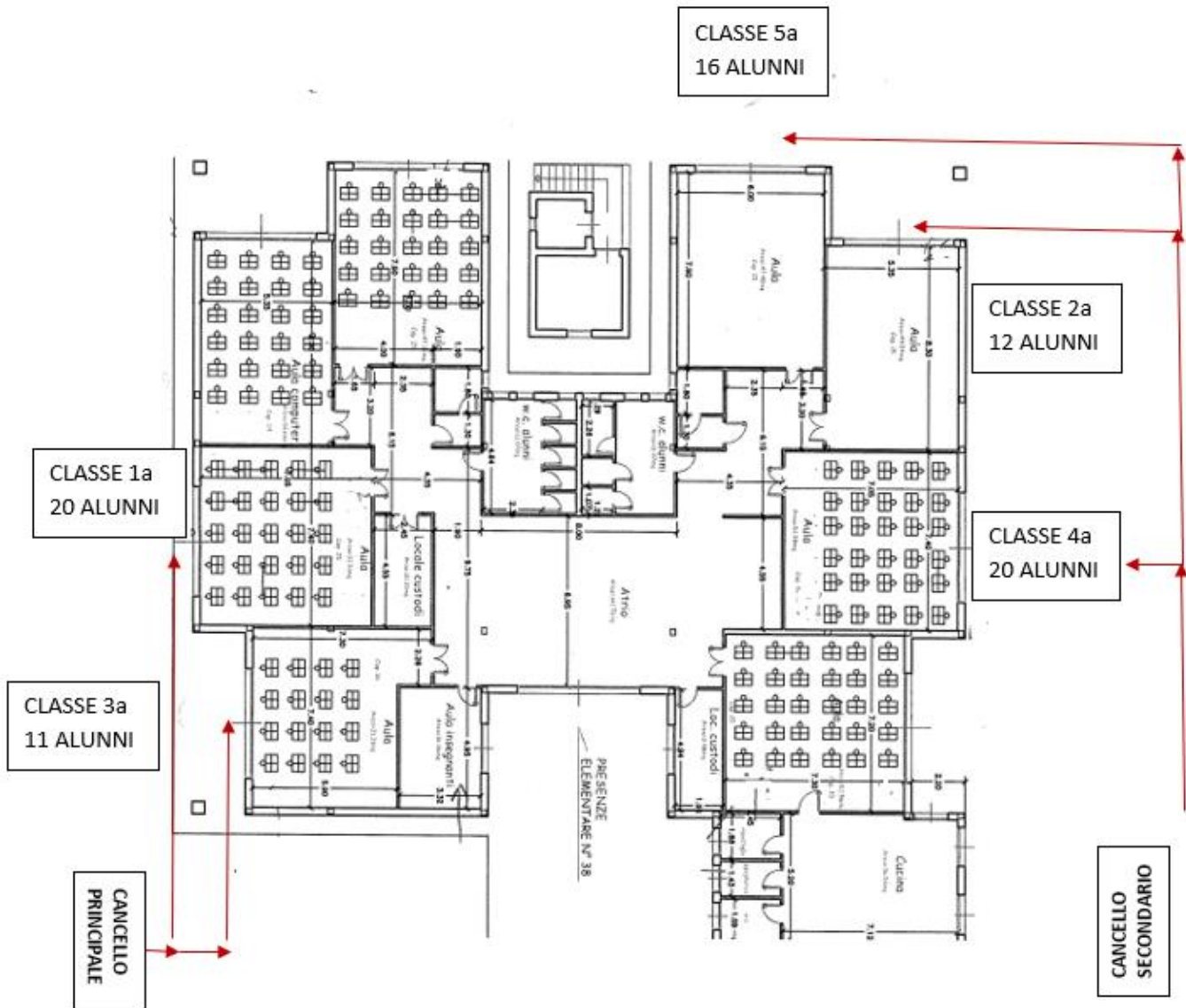

	ORARIO	CANCELLO PRINCIPALE	CANCELLO SECONDARIO
ENTRATA	7.50		CLASSE 5 ^a
	7.55	CLASSE 3 ^a	CLASSE 4 ^a
	8.00	CLASSE 1 ^a	CLASSE 2 ^a
USCITA	13.10		CLASSE 5 ^a
	13.15	CLASSE 3 ^a	CLASSE 4 ^a
	13.20	CLASSE 1 ^a	CLASSE 2 ^a

N.B. Le classi entreranno direttamente in aula dalle portefinestre, passando dal giardino e seguendo il percorso dal cancello indicato.

1. Entrata

La **CAMPANELLA** suona alle ore:

- 7.50 per la classe 5^a
- 7.55 per le classi 3^a e 4^a
- 8.00 per la classe 1^a e 2^a

Al suono della campanella, i genitori accompagnano, senza sostare nel giardino, gli alunni fino alla portafinestra della propria classe dove l'accoglienza sarà fatta dai docenti della prima ora.

Alle **ore 8.10** vengono **chiusi entrambi i cancelli** utilizzati per l'ingresso (Via del Plebiscito e Via Indipendenza).

Per i ritardi superiori a 10 minuti rispetto all'orario della classe di appartenenza, l'ingresso sarà possibile solo dall'entrata principale, il genitore accompagnerà il proprio figlio e compilerà lo stampato per il ritardo fuori dalla porta, dove troverà un banchetto con i moduli.

I **BAMBINI CHE USUFRUISCONO DEL TRASPORTO SCUOLABUS** sono accolti dal collaboratore scolastico al cancello principale e accompagnati fino all'atrio, dove si accomodano, nel rispetto delle regole per il distanziamento, fino all'arrivo del docente della prima ora.

2. Uscita

La **CAMPANELLA** suona solo alle **ore 13.05** per avvertire la classe la cui uscita è prevista per le 13.10 e perché i bambini che usufruiscono del trasporto scuolabus si preparino; sarà cura dei docenti rispettare scrupolosamente i tempi delle uscite successive.

I bambini che usufruiscono del trasporto, sono raccolti nell'atrio dal collaboratore scolastico e accompagnati dallo stesso, dopo l'arrivo dello scuolabus, fino al cancello principale dove saranno consegnati all'autista.

Gli altri alunni saranno accompagnati al cancello assegnato per l'uscita, in fila ordinata, dal docente dell'ultima ora; in caso di pioggia i genitori potranno accedere al giardino per prendere i propri figli alla porta finestra dell'aula.

In nessun momento dell'orario scolastico è ammesso l'ingresso a scuola dei genitori, né dall'ingresso principale, né dalle porte finestra delle classi a meno che, per gravi motivi, non se ne ravvisi l'assoluta necessità.

In caso di dimenticanza di materiali o altri effetti personali, i genitori sono pregati di non recarsi a scuola, in quanto questo non è un motivo sufficiente a giustificare l'ingresso nei locali scolastici e i collaboratori non sono autorizzati a far da tramite con gli alunni.

B. GESTIONE DELLA RICREAZIONE

La **campanella della ricreazione suona solo alle ore 10.00**, in corrispondenza dell'inizio per la prima classe che usufruisce del bagno; sarà cura dei docenti di classe rispettare rigorosamente gli orari previsti dal piano organizzativo interno alla scuola, essendo i tempi a disposizione di ciascuna classe piuttosto ristretti.

ORARIO UTILIZZO BAGNI DURANTE LA RICREAZIONE	
10.00	CLASSE 1 ^a
10.10	CLASSE 2 ^a
10.20	CLASSE 3 ^a
10.30	CLASSE 4 ^a
10.40	CLASSE 5 ^a

Gli alunni saranno accompagnati al bagno, in fila ordinata e nel rispetto delle regole per la prevenzione del contagio da SARS COVID 19, in due gruppi (maschi e femmine), con l'aiuto del collaboratore che aiuterà il docente a sorvegliare uno dei due gruppi.

Per la classe 1^a, data l'età degli alunni, si prevede un'ulteriore pausa di una decina di minuti intorno alle ore 12.00.

La ricreazione, compatibilmente con il tempo atmosferico, sarà effettuata preferibilmente negli spazi esterni assegnati alle classi e delimitati con apposita segnaletica.

C. GESTIONE SPAZI COMUNI E LABORATORI

La scuola primaria di Rispecchia, oltre a un'aula per ciascuna classe, è dotata di alcuni spazi/laboratori comuni:

- Biblioteca/aula musica;
- Laboratorio arte/informatica;
- Mensa (attualmente utilizzata come spazio per recupero/potenziamento di gruppi di alunni appartenenti alla stessa classe);
- Laboratorio scientifico (attualmente utilizzato come stanza per isolamento sospetti casi Covid);
- Spazio Palestra (locale di dimensioni ridotte, utilizzabile per un massimo di 12 alunni con distanziamento di 2m in situazione statica).

Gli spazi comuni sono utilizzati dalle classi o da gruppi di alunni appartenenti alla stessa classe, sulla base di un orario concordato ad inizio anno, che è affisso all'esterno dello spazio stesso.

Grosseto, 6 settembre 2021

Per il plesso
La docente coordinatrice
Lorella Bruni