

# ORGANIGRAMMA

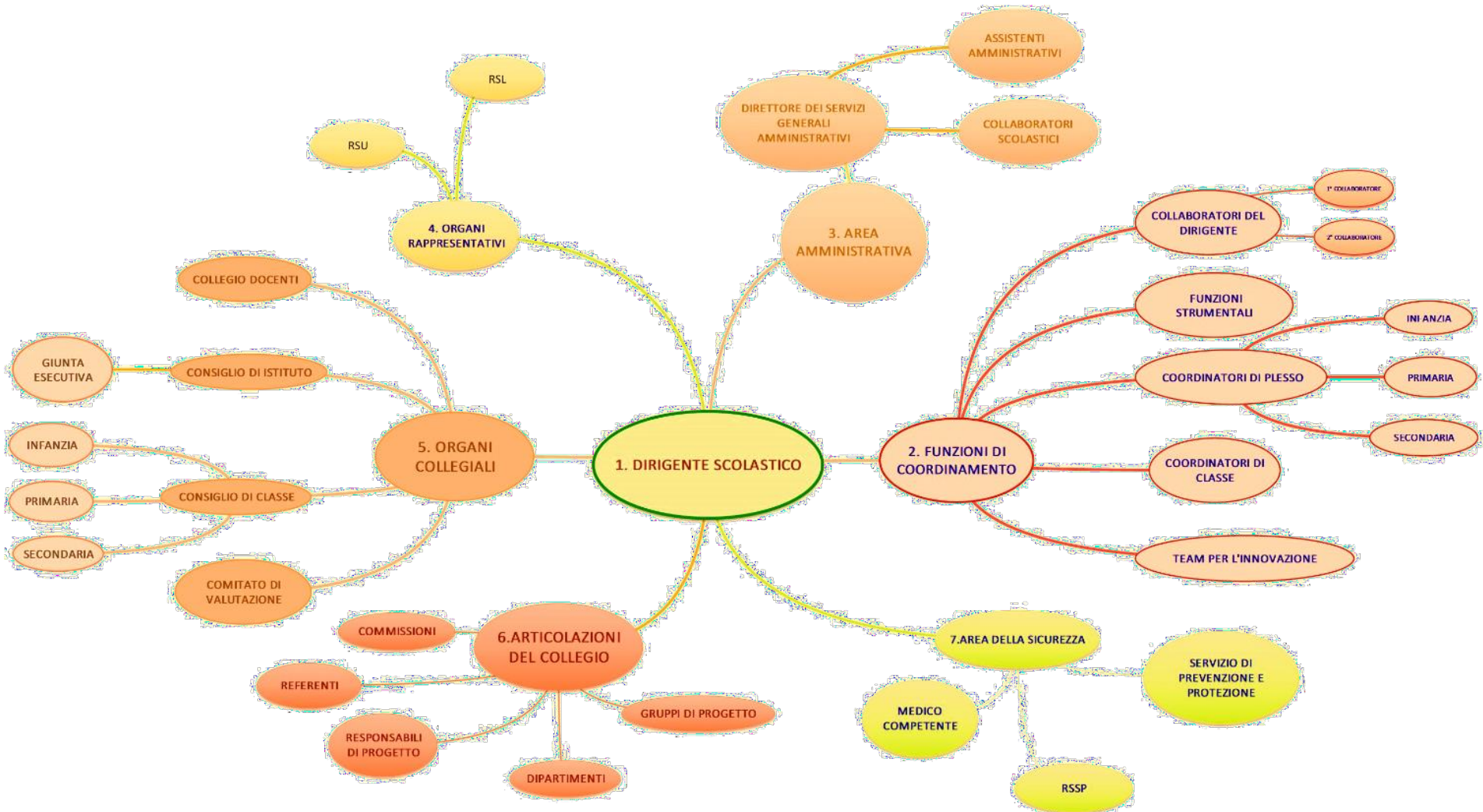

## 1. DIRIGENTE SCOLASTICO Barbara Bernardini

### 2. FUNZIONI DI COORDINAMENTO:

#### 2.1 COLLABORATORI DEL DIRIGENTE SCOLASTICO

<b>2.1.1. 1°COLLABORATORE VICARIO</b>	<ul style="list-style-type: none"><li>- Coordinamento progetti recupero, doposcuola, sportello discipline, sportello ascolto...)</li><li>- Organizzazione e referenza corsi e progetti in orario curricolare ed extracurricolare</li><li>- Revisione annuale e coordinamento PTOF in collaborazione con FF.SS. primaria - secondaria:</li><li>- Mappatura delle risorse del territorio utili per la realizzazione del POF</li><li>- Stesura progetti di istituto per candidature bandi territoriali, regionali, nazionali, europei</li><li>- Coordinamento attività Referenti Progetto</li><li>- Organizzazione OPEN DAY con FF.SS. e Referenti</li><li>- Organizzazione e coordinamento progetto "E...state insieme!"</li></ul>	<b>ANNALISA MANZO</b>
<b>2.1.2. 2°COLLABORATORE</b>	<ul style="list-style-type: none"><li>- Coordinamento progetti sui temi dello svantaggio- dispersione disabilità</li><li>- Coordinamento lavoro psicopedagogico con i docenti e con la ASL</li><li>- Coordinamento GRUPPO G.L.I.</li><li>- Cura dei rapporti con le famiglie degli alunni BES</li><li>- Organizzazione e referenza corsi e progetti in orario curricolare ed extracurricolare</li><li>- Revisione annuale e coordinamento PTOF in collaborazione con FF.SS. primaria - secondaria:</li><li>- Mappatura delle risorse del territorio utili per la realizzazione del POF</li><li>- Stesura progetti di istituto per candidature bandi territoriali, regionali, nazionali, europei</li></ul>	<b>GABRIELE GUERRI</b>

	<ul style="list-style-type: none"> <li>- Coordinamento attività Referenti Progetto</li> <li>- Organizzazione OPEN DAY con FF.SS. e Referenti</li> <li>- Organizzazione e coordinamento progetto "E...state insieme!"</li> </ul>	
<b>2. FUNZIONI DI COORDINAMENTO:</b>		
<b>2.2. FUNZIONI STRUMENTALI</b>		
<b>2.2.1. FUNZIONE STRUMENTALE PROGETTAZIONE CON IL TERRITORIO</b>	<ul style="list-style-type: none"> <li>- Revisione annuale POF- MINIPOF</li> <li>- Mappatura delle risorse del territorio utili per la realizzazione del POF</li> <li>- Stesura progetti di istituto per candidature bandi territoriali, regionali, nazionali, europei</li> <li>- Coordinamento attività Referenti attività curricolari extracurricolari</li> <li>- Organizzazione OPEN DAY con altre FF.SS</li> <li>- Organizzazione e coordinamento progetto "E...state insieme!"</li> </ul>	<b>VALENTINA VISANI</b>
<b>2.2.2. FUNZIONE STRUMENTALE VALUTAZIONE</b>	<ul style="list-style-type: none"> <li>- Coordinamento Autovalutazione d'istituto e Gruppo Autovalutazione</li> <li>- Coordinamento Prove INVALSI e restituzione dati</li> <li>- Valutazione alunni-restituzione dati prove comuni di istituto</li> </ul>	<b>ALAI ROSITA</b> <b>PIZZINELLI GIOVANNA</b> <b>MARA NESI</b>
<b>2.2.3. FUNZIONE STRUMENTALE MUSICA</b>	<ul style="list-style-type: none"> <li>- Organizzazione e coordinamento delle attività e dei progetti relativi alla diffusione della pratica della musica nella scuola primaria e secondaria</li> <li>- Corsi strumento primaria</li> <li>- Coordinamento indirizzo musicale</li> <li>- Coro e orchestra secondaria/primaria</li> <li>- Contatti enti e organizzazione eventi</li> </ul>	<b>LAURA MENCHINI</b>

<b>2.2.4. FUNZIONE STRUMENTALE MULTIMEDIALITA'</b>	- Gestione sito web	<b>ROSSELLA LOMBARDI</b>
	- Consulenza produzione documentazione percorsi didattici - Documentazione eventi di istituto - Coordinamento referenti multimediali	<b>CADELO SUSANNA CANALE MARIA RITA</b>
	- Consulenza registro elettronico infanzia-primaria	<b>TATANGELO GIOVANNA</b>
	- Gestione piattaforma Gsuite	<b>CADELO SUSANNA</b>
<b>2.2.5. FUNZIONE STRUMENTALE FORMAZIONE</b>	- Individuazione proposte di formazione: alunni/personale scolastico - Contatti con formatori - Predisposizione Piano Annuale Formazione/Aggiornamento dell'Istituto in collaborazione con il Dirigente Scolastico. - Supporto al Dirigente Scolastico e allo Staff dirigenziale relativamente all'espletamento delle funzioni necessarie per la corretta realizzazione dei corsi di formazione/aggiornamento dell'istituto. - Raccolta firme e coordinamento con gli uffici di segreteria per il rilascio degli attestati.	<b>SIMONA LENZI ANNUNZIATA ROMA</b>
<b>2. FUNZIONI DI COORDINAMENTO: 2.3. COORDINATORI DI PLESSO</b>		
<b>INFANZIA</b>	<ul style="list-style-type: none"> <li>● VIA ADIGE</li> <li>● VIA MARCHE</li> <li>● RISPESCIA</li> </ul>	Carmela Maestrini Cardamone Rosanna Lucia Marconi

<b>PRIMARIA</b>	<ul style="list-style-type: none"> <li>● VIA MASCAGNI</li> <li>● VIA SCANSANESE</li> <li>● RISPESCIA</li> </ul>	M.Rosaria Zarrillo Daniela Di Nocera Lorella Bruni								
<b>SECONDARIA</b>	<ul style="list-style-type: none"> <li>● L. DA VINCI</li> </ul>	Gabriella Mazzullo								
<b>2. FUNZIONI DI COORDINAMENTO: 2.4 COORDINATORI DI CLASSE</b>										
<b>SECONDARIA</b>	<ul style="list-style-type: none"> <li>- Stendono la relazione di presentazione della classe.</li> <li>- Curano la compilazione dei PDP e la condivisione degli stessi con la famiglia.</li> <li>- Coordinano i consigli di classe e ne curano i verbali e li presiedono in caso di assenza del DS.</li> <li>- Inviando lettere di segnalazione di problemi profitto/comportamento/assenze alle famiglie a seguito della valutazione collegiale.</li> <li>- Tengono colloqui con i genitori di alunni problematici, talvolta con il DS</li> </ul>	1°A Baccheschi Simonetta- Mazzonello Angela 2°A Sebastiani Federica 3°A Crasmaru Liliana 1°B De Rosa Tiziana 2°B Nesi Mara 3°B Paganelli Francesca 1°C Faienza Gianluca 2°C Silvano 3°C Di Gangi Patrizia 2°D Presacane Andrea 3°D Alaia Rosita								
<b>2. FUNZIONI DI COORDINAMENTO: 2.5 TEAM PER L'INNOVAZIONE</b>										
<b>REFERENTI LABORATORI MULTIMEDIALI</b>	<ul style="list-style-type: none"> <li>- Gestione laboratori multimediali proprio plesso</li> <li>- Documentazione percorsi ed eventi proprio plesso</li> </ul>	<table border="1"> <tr> <td>VIA MASCAGNI</td> <td>Filomena Diana</td> </tr> <tr> <td>VIA SCANSANESE</td> <td>Giovanna Tatangelo</td> </tr> <tr> <td>RISPESCIA</td> <td>Lorella Bruni</td> </tr> <tr> <td>L. DA VINCI</td> <td>Maria Rita Canale</td> </tr> </table>	VIA MASCAGNI	Filomena Diana	VIA SCANSANESE	Giovanna Tatangelo	RISPESCIA	Lorella Bruni	L. DA VINCI	Maria Rita Canale
VIA MASCAGNI	Filomena Diana									
VIA SCANSANESE	Giovanna Tatangelo									
RISPESCIA	Lorella Bruni									
L. DA VINCI	Maria Rita Canale									
<b>3. AREA AMMINISTRATIVA: 3.1 D. S. G. A.</b>										
<b>DIRETTORE DEI SERVIZI GENERALI AMMINISTRATIVI</b>	Incarichi e compiti istituzionali	<b>ANNA DAVÌ</b> 0564/413622 gric830005@istruzione.it								

<b>3. AREA AMMINISTRATIVA:</b>		
<b>3.1.1 ASSISTENTI AMMINISTRATIVI</b> Tel. 0564/413622 e-mail: gric830005@istruzione.it		
ASSISTENTE AMMINISTRATIVO	ALUNNI	Simonetta Simonelli
ASSISTENTE AMMINISTRATIVO	PERSONALE DOCENTE	Paola Dinelli
ASSISTENTE AMMINISTRATIVO	PERSONALE ATA	Vania Rapino
ASSISTENTE AMMINISTRATIVO	GESTIONE FINANZIARIA	Tonia Fiorentino
ASSISTENTE AMMINISTRATIVO	URP - SICUREZZA PRIVACY	Giovanna Pistelli
DOCENTE CON COMPITI AMMINISTRATIVI	PROTOCOLLO	Antonietta Romano
<b>4. ORGANI RAPPRESENTATIVI: 4.1 RAPPRESENTANTI SINDACALI UNITARIE (RSU)</b>		
CGIL	Incarichi e compiti istituzionali	Simona Lenzi
CISL	Incarichi e compiti istituzionali	Lucia Marconi
<b>4. ORGANI RAPPRESENTATIVI:</b>		
<b>4.2 RAPPRESENTANTE SINDACALE LAVORATORI (RSL)</b>		
Componente Docenti	Lucia Marconi	
<b>5. ORGANI COLLEGIALI:</b>		
<b>5.1. CONSIGLIO DI ISTITUTO</b>		
INFANZIA	Randazzo Daniela	
PRIMARIA	Daviddi Maria Chiara Espedito Giuseppina Lombardi Rossella Tatangelo Giovanna	
SECONDARIA	Menchini Laura Paganelli Francesca	
COMPONENTE GENITORI	<b>Presidente Marchese Michele</b> (michelemarches@tiscali.it) Amerighi Serena Giannetti Sandro Rosso Luca Stefanelli Francesca Toninelli Elisa Valenza Valentina Agata	

<b>5. ORGANI COLLEGIALI:</b>		
<b>5.1.1. GIUNTA ESECUTIVA</b>		
<b>COMPONENTESCUOLA</b>	Barbara Bernardini (presidente G.E.), Anna Davì (segretario G.E.), Francesca Paganelli (membro G.E.)	
<b>COMPONENTE GENITORI</b>	Giannetti Sandro (membro G.E.), Stefanelli Francesca (membro G.E.)	
<b>6. AREA DELLA SICUREZZA</b>		
<b>MEDICO COMPETENTE</b>	Incarichi e compiti istituzionali relativi alla sicurezza e alla salute dei lavoratori Dlgs.81/08	Martini Roberto
<b>RESP.SERVIZIO PREVENZIONE E PROTEZIONE</b>		Falzarano Lorenzo
<b>6. AREA DELLA SICUREZZA:</b>		
<b>6.1 SERVIZIO DI PREVENZIONE E PROTEZIONE</b>		
<b>RESPONSABILI INFANZIA</b>	VIA ADIGE	Maestrini Carmela, Ciano Mariarosaria, De Filippo Federica, Buganza Anna (ATA)
	VIA MARCHE	Giuntini Lorenza, Pandolfi Fabiola, Moriello Enza Goracci Carla, Laurenza Amelia (ATA)
	RISPESCIA	Carullo Ermelinda, Nacci Chiara, Cardamone Rosanna Proietto Gabriella (ATA)
<b>RESPONSABILI PRIMARIA</b>	VIA MASCAGNI	Caramelli Cinzia, Vergnory Susanna, Lenzi Simona, Carpi Donatella (ATA)
	VIA SCANSANESE:	Daviddi Maria Chiara, Tatangelo Giovanna, Tranquilli M. Grazia, Bardi Chiara, Grosso Carmela (ATA)

	RISPESCIA	Leoni Maria Assunta, Ceccherini Margherita, Scheggi Susanna (ATA)
<b>RESPONSABILI SECONDARIA</b>	L. DA VINCI	Marruchi Beatrice, Baccheschi Simonetta, Judith Bimba Gentile Balbo, Prato Daniela, Di Giuseppe Francesca, Pastorelli Claudio(ATA)